Pro Elišku

(zjednodušená a zkrácená verze pro začátečníky)

Ludwig Van Beethoven

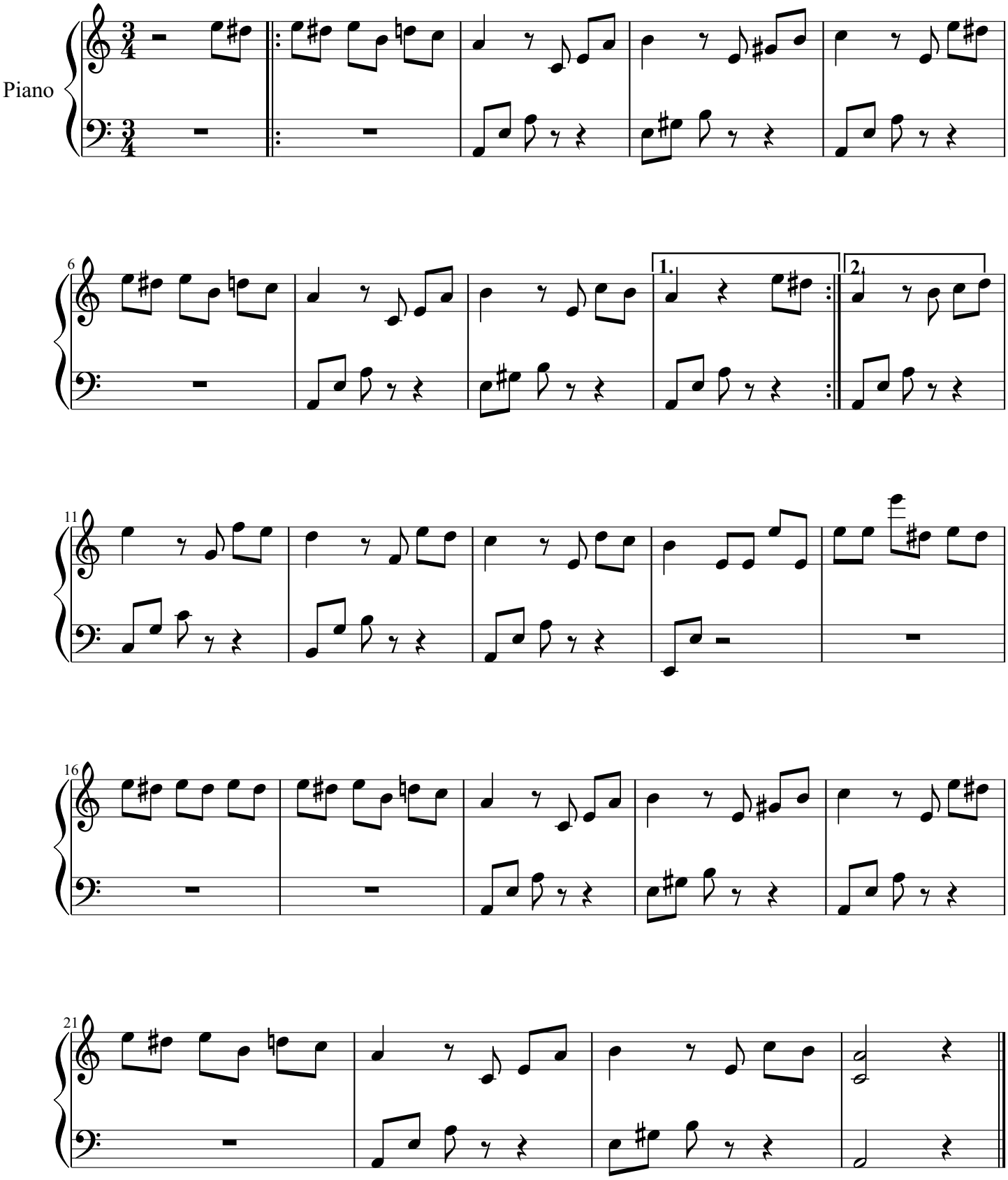

Pro Elišku (německy Für Elise) je krátká hudební skladba pro klavír,
kterou v roce 1810 složil Ludwig van Beethoven. Její partituru nalezl teprve v roce 1865 německý vědec Ludwig Nohl.